Razdelilne omarice.....D2

Sestavljive prostostoječe razdelilne omare.....D5

Samostojne prostostoječe razdelilne omare.....D11

Stenske razdelilne omare.....D13

Zbiralčni sistemi.....D16

RAZDELILNIKI IN RAZDELILNE OMARE *DISTRI*

D

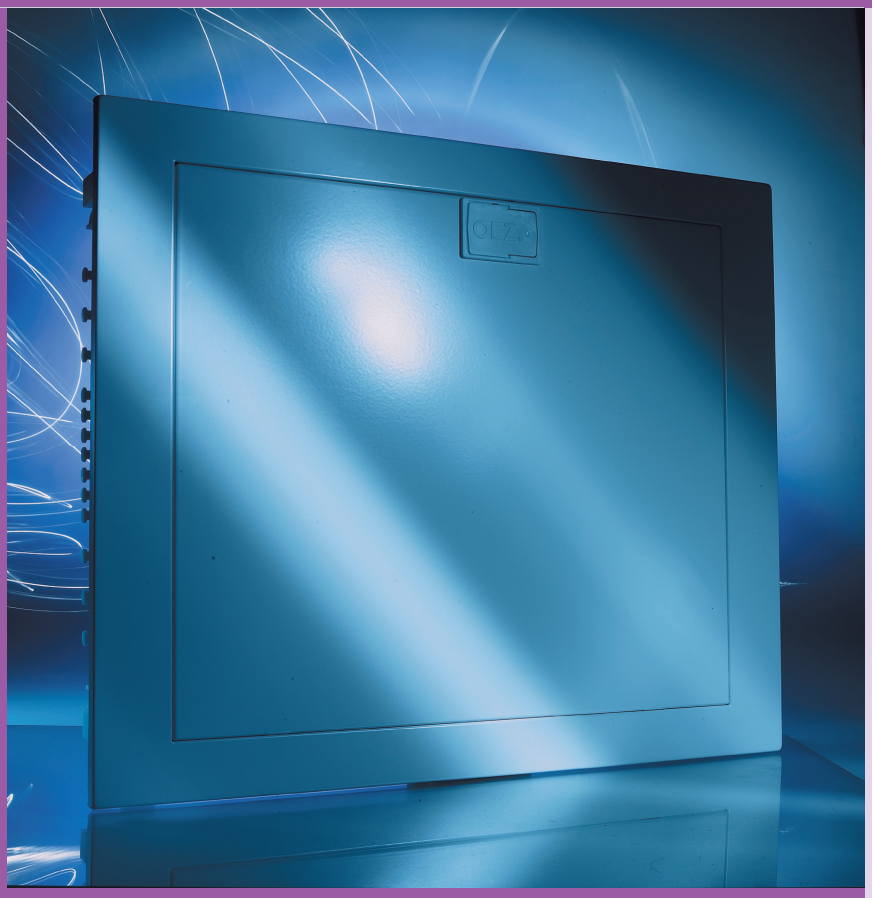

RZA podometni razdelilnik (vrata kovinska, ostalo umetna masa) (IP30)

Tip		RZA
Standardi		EN 60439-1, EN 60439-3, EN 62208
Ocene ustreznosti		
barva		Bela
Stopnja zaščite		IP30
Nazivne vrednosti uporabljenih naprav		400 V
Montažna letev		„U" po EN 60715 širina 35 mm
Razred zaščite		II
vrat	Odpiranje	levo / desno
	izvedba	Netransparentna
Material		termoplast – test z žarečo žico test max. 650 °C *

* za instalacijo na materialih vnetljivosti stopenj A in B (EN 13501-1)

Koda	Tip	Teža [kg]	Embalaža [kom]
RZA			
33363	RZA-12N	2,1	1
33364	RZA-24N	2,9	1
33365	RZA-36N	3,8	1
33366	RZA-48N	4,6	1

1 modul = 17,5 mm

Koda	Tip	Teža [kg]	Embalaža [kom]
Povezovalni set			
33481	PD-RZA-SPC	0,032	2
Priključne sponke			
33482	PD-RZA-SB4	0,029	1
33480	PD-RZA-SB36	0,190	1

SB4 - 1x25 mm² + 3x10 mm²
SB36 - 30x4 mm² + 6x16 mm²

Koda	Tip	Teža [kg]	Embalaža [kom]
Montažna sidra			
33483	PD-RZA-DH	0,032	1

montaža na votlo steno

Ključavnica			
33479	PD-RZA-UZ	0,018	1

RZA-14N (P)

RZA - tip
P - transparentno
N - netransparentno
14 - število modulov

PODOMETNI RAZDELILNIK (umetna masa) (IP30)

Tip		ERA
Standardi		EN 60439-1, EN 60439-3, EN 62208
Ocene ustreznosti		
barva		Bela
Stopnja zaščite		IP30
Nazivne vrednosti uporabljenih naprav		max. 63 A, 520 V
Montažna letev		„U" po EN 60715 širina 35 mm
Razred zaščite		II
vrat	Odpiranje	desno / levo
	izvedba	Transparentna / netransparentna
Material		termoplast – test z žarečo žico test max. 850 °C *

* za instalacijo na materialih vnetljivosti stopenj A, B, C1, C2 and C3 (EN 13501-1)

Koda	Tip	Opis	Teža [kg]	Embalaža (kom)
ERA				
15577	ERA-14N	14 modulov, netransparentna vrata	1,46	1
15578	ERA-28N	28 modulov, netransparentna vrata	2,34	1
15579	ERA-42N	42 modulov, netransparentna vrata	3,4	1
15580	ERA-14P	14 modulov, transparentna vrata	1,48	1
15581	ERA-28P	28 modulov, transparentna vrata	2,4	1
15582	ERA-42P	42 modulov, transparentna vrata	3,48	1

1 modul = 17,5 mm

PODOMETNI RAZDELILNIK (umetna masa) (IP40)

Tip		ORO
Standardi		EN 60439-1, EN 60439-3, EN 62208
Ocene ustreznosti		
Barva		Bela
Stopnja zaščite		IP40
Nazivne vrednosti uporabljenih naprav		max. 63 A, 520 V
Montažna letev		„U" po EN 60715 širina 35 mm
Razred zaščite		II
Vrat	Odpiranje	zgoraj s fiksiranjem
	izvedba	Transparentna / netransparentna
Material		samogaszna termoplastika – test z žarečo žico test max. 650 °C *
Temperatura okolice		-25 ÷ +60 °C

* za instalacijo na materialih vnetljivosti stopenj A and B (EN 13501-1)

Koda	Tip	Opis	Teža [kg]	Embalaža (kom)
ORO				
11957	ORO-04N	4 moduli, netransparentna vrata	7,5	1
12790	ORO-08NX	8 modulov, netransparentna vrata	10,2	1
12791	ORO-12NX	12 modulov, netransparentna vrata	13	1
12792	ORO-24NX	24 modulov, netransparentna vrata	18,5	1
12793	ORO-36NX	36 modulov, netransparentna vrata	24,7	1
11962	ORO-04P	4 moduli, transparentna vrata	7,5	1
12795	ORO-08PX	8 modulov, transparentna vrata	10,2	1
12796	ORO-12PX	12 modulov, transparentna vrata	13	1
12797	ORO-24PX	24 modulov, transparentna vrata	18,5	1
12798	ORO-36PX	36 modulov, transparentna vrata	24,7	1

1 modul = 17,5 mm

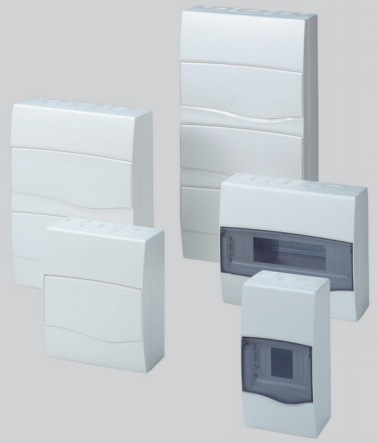

NADOMETNI RAZDELILNIKI (IP40)

Tip		COMBI
Standardi		EN 60439-1, EN 60439-3, EN 62208
Ocene ustreznosti		
barva		Bela
Stopnja zaščite		IP40
Nazivne vrednosti uporabljenih naprav		max. 63 A, 520 V
Montažna letev		„U" po EN 60715 širina 35 mm
Razred zaščite		II
vrat	Odpiranje	pritrditev zgoraj
	izvedba	Transparentna / netransparentna
Material		termoplast – test z žarečo žico test max. 650 °C *
Temperatura okolice		-25 ÷ +60 °C

* za instalacijo na materialih vnetljivosti stopenj A and B A and B (EN 13501-1)

Koda	Tip	Opis	Teža [kg]	Embalaža (kom)
COMBI				
11967	COMBI-04N	4 moduli, netransparentna vrata	0,42	1
11968	COMBI-08N	8 modulov, netransparentna vrata	0,58	1
11969	COMBI-12N	12 modulov, netransparentna vrata	0,76	1
11970	COMBI-24N	24 modulov, netransparentna vrata	1,32	1
11971	COMBI-36N	36 modulov, netransparentna vrata	1,86	1
11972	COMBI-04P	4 moduli, transparentna vrata	0,42	1
11973	COMBI-08P	8 modulov, transparentna vrata	0,58	1
11974	COMBI-12P	12 modulov, transparentna vrata	0,76	1
11975	COMBI-24P	24 modulov, transparentna vrata	1,32	1
11976	COMBI-36P	36 modulov, transparentna vrata	1,86	1

1 modul = 17,5 mm

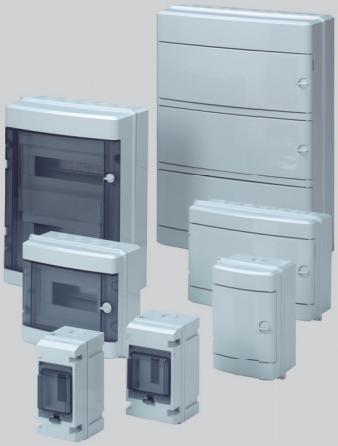

ECO Nadometni razdelilniki (umetna masa) (IP55)

Tip		ECO, CT
Standardi		EN 60439-1, EN 60439-3, EN 62208
Ocene ustreznosti		
Barva		siva
Stopnja zaščite		IP55
Nazivne vrednosti uporabljenih naprav		400 V
Montažna letev		„U" po EN 60715 širina 35 mm
Razred zaščite		II
Vrat	Odpiranje	Tip ECO levo / desno, Tip CT gor
	izvedba	Transparentna / netransparentna
Material		termoplast – test z žarečo žico test max. 650 °C *
Temperatura okolice		

* za instalacijo na materialih vnetljivosti stopenj A and B (EN 13501-1)

ECO-04N (P)

EC - tip
P - transparentno
N - netransparentno
04 - število modulov

Koda	Tip	Teža [kg]	Embalaža [kom]
ECO			
11977	ECO-04N	0,6	1
11978	ECO-06N	0,75	1
11979	ECO-09N	0,85	1
11980	ECO-13N	1,1	1
11981	ECO-26N	2,2	1
11982	ECO-39N	3,3	1

Koda	Tip	Teža [kg]	Embalaža [kom]
ECO			
15188	ECO-57N	3,9	1
11983	ECO-04P	0,6	1
11984	ECO-06P	0,75	1
11985	ECO-09P	0,85	1
11986	ECO-13P	1,1	1
11987	ECO-26P	2,2	1

Koda	Tip	Teža [kg]	Embalaža [kom]
ECO			
11988	ECO-39P	3,3	1
15187	ECO-57P	3,9	1
00129	CT3G	0,35	1
00130	CT4G	0,35	1

1 modul = 17,5 mm
CT..G - vrata providna, otvaranje gore

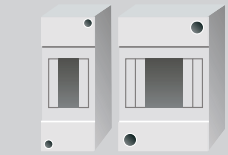

Koda	Tip	Opis	Teža [kg]	Embalaža [kom]
NADOMETNO OHIŠJE				
00083	CX2		0,08	1
00084	CX4		0,09	1

1 modul = 18 mm

Koda	Tip	Opis	Teža [kg]	Embalaža [kom]
NADOMETNO OHIŠJE				
00037	KJ-1		0,06	1
08048	KJ-3		0,09	1
00039	KJ-4		0,14	1
08419	KJ-4L	L - vsebuje 1 priključno letev 4x16 mm^2	0,16	1

1 modul = 18 mm

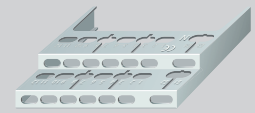

PRIBOR ZA ORO, COMBI, ECO, ERA

Koda	Tip	Opis	Teža [kg]	Embalaža [kom]
SB Priključne letve				
00143	SB6		0,02	1
00144	SB10		0,03	1
00146	SB14		0,03	1
Nosilci priključnih letev za ERA, ORO, COMBI				
12292	DSB-OC		0,02	1
12293	DSB-E		0,02	1
Slepi pokrovi za ERA, ORO, COMBI				
12294	ZAS-G	bela	0,005	1
10726	ZAS-S	siva RAL 7035	0,005	1
Ključavnice za ECO				
00154	ZAM-E		0,02	1

SESTAVLJIVE PROSTOSTOJEČE RAZDELILNE OMARE QA

Tip	QA40	QA55
Za tokokroge do nazivne napetosti	1000 V a.c. , 1500 V d.c.	
Stopnja zaščite	IP40	IP55
Tesnilni material	-	poliuretan
Največje dopustno breme, okvir	600 kg	
Največje dopustno breme, vrata	55 kg	
Mehanska udarna odpornost	IK10	
Barva	za standardno verzijo RAL 7035 Po naročilu lahko pobarvamo v drugi barvi po RAL lestvici	
Mesto uporabe	znotraj Za zunanjo uporabo priporočamo posvet s proizvajalcem	
Temperatura okolice	- 5 ÷ + 40 °C	
Nadmorska višina	1000 m	
Standardi	EN 62208, EN 60439-1	

Tipska identifikacija **QA55-200806-(2D)-(1K)**

- QA55 – Tip omarice
- 20 – Stopnja zaščite IP
- 08 – višina dm
- 06 – širina u dm
- (2D) – Gobina u dm
- (1K) – Vrata spredaj in zadaj
- (1K) – Enojna vrata (za širino 1000 mm)

Pribor **PD-Q..-KB2006**

- PD – 11 (01) - IP55; 12 (02) - IP40; 13 (03) - običajno za stopnjo zaščite IP40, IP55
- Q.. – K - pribor QA, KB; K01 - pribor KB
- 20 – globina dm
- 06 – višina dm
- KB – Tip: KB – stranski pokrov , PK - podstavek, PR – kotni prostor, PP – prehodni prostor

Opis izvedbe omar

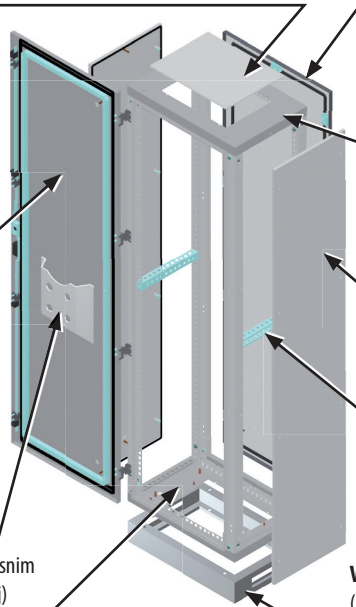

Montažna zadnja stena

Montažna streha

Vrata
- Jeklena pločevina debeline 1.5 mm
- Tesnilo iz poliuretana za stopnjo zaščite IP55
- Perforirana privijačena ojačitev za povečanje stabilnosti vrat
- Vrtljivi tečaji z vložkom in 5mm ključavnico in dvojnim zaklepom
- Odpiranje levo, možnost odpiranja levo/desno
- pripravljeni priključki za ozemljitveno povezavo
- enojna do širine 800 mm
- dvojna za širine 1000 and 1200 mm

Okvir
- Zaprt okvir iz jeklene pločevine debeline 2 mm – kombinirano varjen/vijačen
- Perforiran okvir 25 mm z odprtinami 10x12 mm
- Ima Nastavki za pritrditev dvižnih ušes
- zgornja plošča z možnostjo odstranitve prirobnice
- pripravljeni priključki za ozemljitveno povezavo

Stranski steni
(pribor je potrebno naročiti posebaj)
- za stopnjo zaščite IP55 sta opremljeni s poliuretanskimi tesnili
- pripravljeni priključki za ozemljitveno povezavo

2 montažni stranski letvi

Žep za dokumente
(pribor se naroča posebej)

Dno z odprtino se lahko zapre z drsnimi pokrovi ali s fiksnim pokrovom v enem kosu (potrebno jih je naročiti posebej)
– za dosego IP55, mora biti talni pokrov v enem kosu

Varjen podstavek višine 100 mm
(pribor je potrebno naročiti posebej)
stransko reže lahko pokrijete ZAS-S (2 kom)

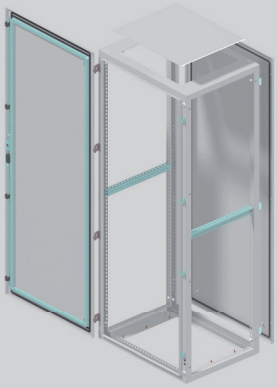

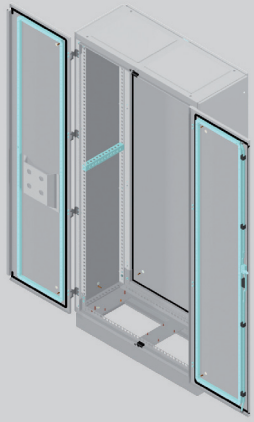

Osnovna verzija omarice obsega:

- ■ OKVIR
  - □ Montažna streha
  - □ Montažna zadnja stranica
  - □ Brez spodnjega pokrova
  - □ 2 pritrdilni stranski letvi
- ■ VRATA
  - □ Vrtljivi tečaji z vložkom in 5mm ključavnico z dvojnim zaklepom
  - □ vložek DB5
  - □ na vrata privijačen perforiran ojačitveni okvir
  - □ Kot odpiranja vrat 180°

QA55, stopnja zaščite e IP55

Koda	Tip	Teža [kg]	Embalaža [kom]
35393	QA55-180603	65,73	1
35394	QA55-180604	68,011	1
35395	QA55-180605	70,29	1
35396	QA55-180606	72,57	1
35397	QA55-180608	77,13	1
35398	QA55-180610	82,73	1
35399	QA55-180803	79,86	1
35400	QA55-180804	86,56	1
35401	QA55-180805	89,91	1
35402	QA55-180806	93,26	1
35403	QA55-180808	99,96	1
35404	QA55-180810	106,66	1
35405	QA55-181003	94,01	1
35406	QA55-181004	97,77	1
35407	QA55-181005	101,53	1
35408	QA55-181006	105,29	1
35409	QA55-181008	112,37	1
35410	QA55-181010	119,07	1
35411	QA55-181203	108,1	1
35412	QA55-181204	112,31	1
35413	QA55-181205	116,52	1
35414	QA55-181206	120,73	1
35415	QA55-181208	129,15	1
35416	QA55-200603	71,32	1
35417	QA55-200604	73,6	1
35418	QA55-200605	75,88	1
35419	QA55-200606	78,16	1
35420	QA55-200608	82,72	1
35421	QA55-200610	87,28	1
35422	QA55-200803	85,45	1
35423	QA55-200804	88,8	1
35424	QA55-200805	92,15	1
35425	QA55-200806	95,5	1
35426	QA55-200808	102,2	1
35427	QA55-200810	108,9	1
35428	QA55-201003	99,6	1
35429	QA55-201004	103,36	1
35430	QA55-201005	107,12	1
35431	QA55-201006	110,88	1
35432	QA55-201008	118,4	1
35433	QA55-201010	125,92	1
35434	QA55-201203	113,71	1
35435	QA55-201204	117,92	1
35436	QA55-201205	122,13	1
35437	QA55-201206	126,34	1
35438	QA55-201208	134,76	1
35439	QA55-220603	76,91	1
35440	QA55-220604	79,19	1
35441	QA55-220605	81,47	1
35442	QA55-220606	83,75	1
35443	QA55-220608	88,31	1
35444	QA55-220610	92,87	1
35445	QA55-220803	91,04	1
35446	QA55-220804	94,39	1
35447	QA55-220805	97,74	1
35448	QA55-220806	101,09	1
35449	QA55-220808	107,79	1
35450	QA55-220810	114,49	1
35451	QA55-221003	105,19	1
35452	QA55-221004	108,95	1
35453	QA55-221005	112,71	1
35454	QA55-221006	116,47	1
35455	QA55-221008	123,99	1
35456	QA55-221010	131,51	1
35457	QA55-221203	119,3	1
35458	QA55-221204	123,51	1
35459	QA55-221205	127,72	1
35460	QA55-221206	131,93	1
35461	QA55-221208	140,35	1

QA40, stopnja zaščite IP40

Koda	Tip	Teža [kg]	Embalaža [kom]
35462	QA40-180603	65,7	1
35463	QA40-180604	67,98	1
35464	QA40-180605	70,2	1
35465	QA40-180606	72,5	1
35466	QA40-180608	77,08	1
35467	QA40-180610	82,69	1
35468	QA40-180803	79,8	1
35469	QA40-180804	86,5	1
35470	QA40-180805	89,87	1
35471	QA40-180806	93,2	1
35472	QA40-180808	99,9	1
35473	QA40-180810	106,6	1
35474	QA40-181003	93,97	1
35475	QA40-181004	97,71	1
35476	QA40-181005	101,47	1
35477	QA40-181006	105,23	1
35478	QA40-181008	112,31	1
35479	QA40-181010	119	1
35480	QA40-181203	108,03	1
35481	QA40-181204	112,26	1
35482	QA40-181205	116,46	1
35483	QA40-181206	120,67	1
35484	QA40-181208	129,09	1
35485	QA40-200603	71,26	1
35486	QA40-200604	73,54	1
35487	QA40-200605	75,82	1
35488	QA40-200606	78,1	1
35489	QA40-200608	82,66	1
35490	QA40-200610	87,22	1
35491	QA40-200803	85,39	1
35492	QA40-200804	88,74	1
35493	QA40-200805	92,09	1
35494	QA40-200806	95,44	1
35495	QA40-200808	102,14	1
35496	QA40-200810	108,84	1
35497	QA40-201003	99,54	1
35498	QA40-201004	103,3	1
35499	QA40-201005	107,06	1
35500	QA40-201006	110,82	1
35501	QA40-201008	118,34	1
35502	QA40-201010	125,86	1
35503	QA40-201203	113,65	1
35504	QA40-201204	117,86	1
35505	QA40-201205	122,07	1
35506	QA40-201206	126,28	1
35507	QA40-201208	134,7	1
35508	QA40-220603	79,85	1
35509	QA40-220604	79,13	1
35510	QA40-220605	81,41	1
35511	QA40-220606	83,69	1
35512	QA40-220608	88,25	1
35513	QA40-220610	92,81	1
35514	QA40-220803	90,98	1
35515	QA40-220804	94,33	1
35516	QA40-220805	97,68	1
35517	QA40-220806	101,03	1
35518	QA40-220808	107,73	1
35519	QA40-220810	114,43	1
35520	QA40-221003	105,13	1
35521	QA40-221004	108,89	1
35522	QA40-221005	112,65	1
35523	QA40-221006	116,41	1
35524	QA40-221008	123,93	1
35525	QA40-221010	131,45	1
35526	QA40-221203	119,24	1
35527	QA40-221204	123,45	1
35528	QA40-221205	127,66	1
35529	QA40-221206	131,87	1
35530	QA40-221208	140,29	1

QA55, stopnja zaščite IP55, 2D

Koda	Tip	Teža [kg]	Embalaža [kom]
35706	QA55-180608-2D	77,13	1
35707	QA55-180610-2D	82,73	1
35708	QA55-180808-2D	99,96	1
35709	QA55-180810-2D	106,66	1
35710	QA55-181008-2D	112,37	1
35711	QA55-181010-2D	119,07	1
35712	QA55-181208-2D	129,15	1
35713	QA55-200608-2D	82,72	1
35714	QA55-200610-2D	87,28	1
35715	QA55-200808-2D	102,2	1
35716	QA55-200810-2D	108,9	1
35717	QA55-201008-2D	118,4	1
35718	QA55-201010-2D	125,92	1
35719	QA55-201208-2D	134,76	1
35720	QA55-220608-2D	88,31	1
35721	QA55-220610-2D	92,87	1
35722	QA55-220808-2D	107,79	1
35723	QA55-220810-2D	114,49	1
35724	QA55-221008-2D	123,99	1
35725	QA55-221010-2D	131,51	1
35726	QA55-221208-2D	140,35	1

QA40, stopnja zaščite IP40, 2D

Koda	Tip	Teža [kg]	Embalaža [kom]
35727	QA40-180608-2D	77,08	1
35728	QA40-180610-2D	82,69	1
35729	QA40-180808-2D	99,9	1
35730	QA40-180810-2D	106,6	1
35731	QA40-181008-2D	112,31	1
35732	QA40-181010-2D	119	1
35733	QA40-181208-2D	129,09	1
35734	QA40-200608-2D	82,66	1
35735	QA40-200610-2D	87,22	1
35736	QA40-200808-2D	102,14	1
35737	QA40-200810-2D	108,84	1
35738	QA40-201008-2D	118,34	1
35739	QA40-201010-2D	125,86	1
35740	QA40-201208-2D	134,7	1
35741	QA40-220608-2D	88,25	1
35742	QA40-220610-2D	92,81	1
35743	QA40-220808-2D	107,73	1
35744	QA40-220810-2D	114,43	1
35745	QA40-221008-2D	123,93	1
35746	QA40-221010-2D	131,45	1
35747	QA40-221208-2D	140,29	1

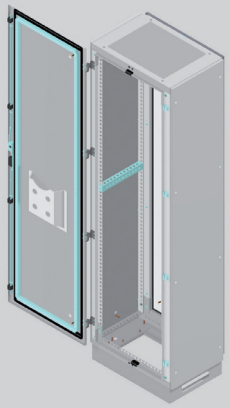

Koda	Tip	Teža [kg]	Embalaža [kom]
QA40, st. zaščite IP40, širina 1000 mm			
37064	QA40-181003-1K	93,97	1
37065	QA40-181004-1K	97,71	1
37066	QA40-181005-1K	101,47	1
37067	QA40-181006-1K	105,23	1
37068	QA40-181008-1K	112,31	1
37069	QA40-181010-1K	119	1
37076	QA40-201003-1K	99,54	1
37077	QA40-201004-1K	103,3	1
37078	QA40-201005-1K	107,06	1
37079	QA40-201006-1K	110,82	1
37080	QA40-201008-1K	118,34	1
37081	QA40-201010-1K	125,86	1
37088	QA40-221003-1K	105,13	1
37089	QA40-221004-1K	108,89	1
37090	QA40-221005-1K	112,65	1
37091	QA40-221006-1K	116,41	1
37092	QA40-221008-1K	123,93	1
37093	QA40-221010-1K	125,86	1

Koda	Tip	Teža [kg]	Embalaža [kom]
QA55, st. zaščite IP55, širina 1000 mm			
37100	QA55-181003-1K	94,01	1
37101	QA55-181004-1K	97,77	1
37102	QA55-181005-1K	101,53	1
37103	QA55-181006-1K	105,29	1
37104	QA55-181008-1K	112,37	1
37105	QA55-181010-1K	119,07	1
37112	QA55-201003-1K	99,6	1
37113	QA55-201004-1K	103,36	1
37114	QA55-201005-1K	107,12	1
37115	QA55-201006-1K	110,88	1
37116	QA55-201008-1K	118,4	1
37117	QA55-201010-1K	125,92	1
37124	QA55-221003-1K	105,19	1
37125	QA55-221004-1K	108,95	1
37126	QA55-221005-1K	112,71	1
37127	QA55-221006-1K	116,47	1
37128	QA55-221008-1K	123,99	1
37129	QA55-221010-1K	131,51	1

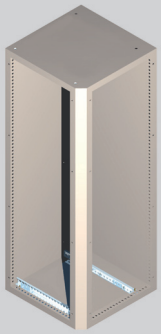

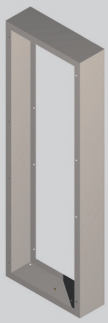

PRIBOR RAZDELILNIH OMAR

Koda	Tip	Teža [kg]	Embalaža [kom]
Kotni elementi za QA, Stopnja zaščite IP55			
20909	PD-Q01-PR200604	74	1
20911	PD-Q01-PR200406	74	1
20912	PD-Q01-PR200605	76	1
20913	PD-Q01-PR200506	76	1
20914	PD-Q01-PR200606	78	1
20696	PD-Q01-PR200608	83	1
20915	PD-Q01-PR200804	89	1
20916	PD-Q01-PR200408	89	1
20917	PD-Q01-PR200805	92	1
20918	PD-Q01-PR200508	92	1
20697	PD-Q01-PR200806	96	1
20698	PD-Q01-PR200808	102	1
Prehodna ohišja za QA, st.zaščite IP55			
20919	PD-Q01-PP200203	28	1
20921	PD-Q01-PP200204	30	1
20922	PD-Q01-PP200205	32	1
20699	PD-Q01-PP200206	34	1
20700	PD-Q01-PP200208	38	1
Delilne stranice med omaricami QA40 and QA55			
20936	PD-Q03-KBD1803	5	1
20937	PD-Q03-KBD1804	8	1
20938	PD-Q03-KBD1805	9	1
20939	PD-Q03-KBD1806	12	1
20941	PD-Q03-KBD1808	16	1
20942	PD-Q03-KBD2003	6	1
20702	PD-Q03-KBD2004	9	1
20703	PD-Q03-KBD2005	12	1
20704	PD-Q03-KBD2006	15	1
20705	PD-Q03-KBD2008	19	1
20943	PD-Q03-KBD2203	7	1
20944	PD-Q03-KBD2204	10	1
20945	PD-Q03-KBD2205	13	1
20946	PD-Q03-KBD2206	16	1
20947	PD-Q03-KBD**2208**	20	1

22 – višina omarice, 08 – globina omarice

Koda	Tip	Teža [kg]	Embalaža [kom]
Stranske stene za QA 55			
35571	PD-Q11-KB1803	13	1
35572	PD-Q11-KB1804	17	1
35573	PD-Q11-KB1805	21	1
35574	PD-Q11-KB1806	25	1
35575	PD-Q11-KB1808	34	1
35576	PD-Q11-KB1810	34	1
35577	PD-Q11-KB2003	15	1
35578	PD-Q11-KB2004	19	1
35579	PD-Q11-KB2005	23	1
35580	PD-Q11-KB2006	27	1
35581	PD-Q11-KB2008	38	1
35582	PD-Q11-KB2010	38	1
35583	PD-Q11-KB2203	117	1
35584	PD-Q11-KB2204	21	1
35585	PD-Q11-KB2205	25	1
35586	PD-Q11-KB2206	30	1
35587	PD-Q11-KB2208	42	1
35588	PD-Q11-KB2210	42	1
Pokrovi za različne globine omaric QA55, stopnja zaščite IP55			kos
35748	PD-Q11-KBP2002	6,5	1
35749	PD-Q11-KBP2202	7	1

Koda	Tip	Teža [kg]	Embalaža [kom]
Stranske stene za QA40			
35589	PD-Q12-KB1803	13	1
35590	PD-Q12-KB1804	17	1
35591	PD-Q12-KB1805	21	1
35592	PD-Q12-KB1806	25	1
35593	PD-Q12-KB1808	34	1
35594	PD-Q12-KB1810	34	1
35595	PD-Q12-KB2003	7,5	1
35596	PD-Q12-KB2004	19	1
35597	PD-Q12-KB2005	23	1
35598	PD-Q12-KB2006	27	1
35599	PD-Q12-KB2008	38	1
35600	PD-Q12-KB2010	38	1
35601	PD-Q12-KB2203	17	1
35602	PD-Q12-KB2204	21	1
35603	PD-Q12-KB2205	25	1
35604	PD-Q12-KB2206	30	1
35605	PD-Q12-KB2208	42	1
35606	PD-Q12-KB2210	42	1
Pokrovi za različne globine omaric QA40, stopnja zaščite IP40			kos
35750	PD-Q12-KBP2002	6,5	1
35751	PD-Q12-KBP2202	7	1

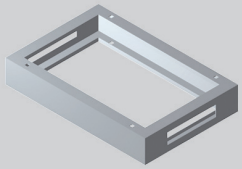

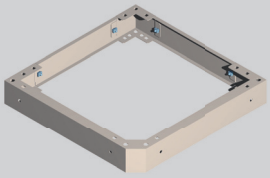

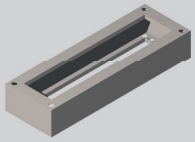

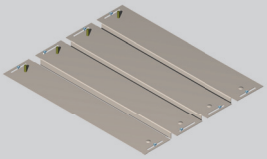

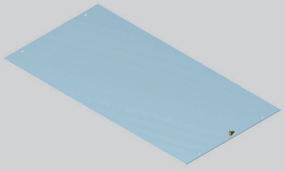

Podstavki 100 mm za QA40 in QA55

Koda	Tip	Teža [kg]	Embalaža [kom]
35607	PD-Q13-PK010603	5,8	1
35608	PD-Q13-PK010604	6,4	1
35609	PD-Q13-PK010605	7,05	1
35610	PD-Q13-PK010606	7,7	1
35611	PD-Q13-PK010608	8,9	1
35612	PD-Q13-PK010610	10,1	1
35613	PD-Q13-PK010803	7,1	1
35614	PD-Q13-PK010804	7,7	1
35615	PD-Q13-PK010805	8,35	1
35616	PD-Q13-PK010806	9	1
35617	PD-Q13-PK010808	10,25	1
35618	PD-Q13-PK010810	11,55	1
35619	PD-Q13-PK011003	8,5	1
35620	PD-Q13-PK011004	9,1	1
35621	PD-Q13-PK011005	9,72	1
35622	PD-Q13-PK011006	10,35	1
35623	PD-Q13-PK011008	11,55	1
35624	PD-Q13-PK011010	12,9	1
35625	PD-Q13-PK011203	9,9	1
35626	PD-Q13-PK011204	10,5	1
35627	PD-Q13-PK011205	11,1	1
35628	PD-Q13-PK011206	11,7	1
35629	PD-Q13-PK**011208**	12,9	1

01 – višina podstavka,
12 – širina omarice,08 – globina omarice

Podstavki 200 mm za QA40 in QA55

Koda	Tip	Teža [kg]	Embalaža [kom]
35630	PD-Q13-PK020603	8,7	1
35631	PD-Q13-PK020604	9,6	1
35632	PD-Q13-PK020605	10,575	1
35633	PD-Q13-PK020606	11,55	1
35634	PD-Q13-PK020608	13,35	1
35635	PD-Q13-PK020610	15,15	1
35636	PD-Q13-PK020803	10,65	1
35637	PD-Q13-PK020804	11,55	1
35638	PD-Q13-PK020805	12,525	1
35639	PD-Q13-PK020806	13,5	1
35640	PD-Q13-PK020808	15,375	1
35641	PD-Q13-PK020810	17,325	1
35642	PD-Q13-PK021003	12,75	1
35643	PD-Q13-PK021004	13,65	1
35644	PD-Q13-PK021005	14,58	1
35645	PD-Q13-PK021006	15,525	1
35646	PD-Q13-PK021008	17,325	1
35647	PD-Q13-PK021010	19,35	1
35648	PD-Q13-PK021203	14,85	1
35649	PD-Q13-PK021204	15,75	1
35650	PD-Q13-PK021205	16,65	1
35651	PD-Q13-PK021206	17,55	1
35652	PD-Q13-PK**021208**	19,35	1

02 – višina podstavka,
12 – širina omarice,08 – globina omarice

Podstavki 100 mm Za kotno-vgradni prostor QA40 in QA55

Koda	Tip	Teža [kg]	Embalaža [kom]
21116	PD-Q03PR-PK010604	6,4	1
21117	PD-Q03PR-PK010406	6,4	1
21118	PD-Q03PR-PK010605	7,05	1
21119	PD-Q03PR-PK010506	7,05	1
15979	PD-Q03PR-PK010606	7,7	1
20714	PD-Q03PR-PK010608	8,9	1
21120	PD-Q03PR-PK010804	7,7	1
21121	PD-Q03PR-PK010408	7,7	1
21122	PD-Q03PR-PK010805	8,35	1
21123	PD-Q03PR-PK010508	8,35	1
20715	PD-Q03PR-PK010806	9	1
20716	PD-Q03PR-PK010808	10,25	1

Podstavek 100 mm za prehodni vgradni prostor za QA40 A QA55

33408	PD-Q03PP-PK010203	3	1
33409	PD-Q03PP-PK010204	3,5	1
33410	PD-Q03PP-PK010205	4	1
15980	PD-Q03PP-PK010206	4,5	1
33411	PD-Q03PP-PK010208	5,5	1

Spodnji drsni pokrovi za QA40 and QA55

35752	PD-Q13-3KD0603	0,968	1
35753	PD-Q13-3KD0604	1,446	1
35754	PD-Q13-3KD0605	2,175	1
35755	PD-Q13-3KD0606	2,651	1
35756	PD-Q13-3KD0608	3,943	1
35757	PD-Q13-3KD0610	4,623	1
35758	PD-Q13-3KD0803	1,43	1
35759	PD-Q13-3KD0804	2,154	1
35760	PD-Q13-3KD0805	3,222	1
35761	PD-Q13-3KD0806	3,937	1
35762	PD-Q13-3KD0808	5,877	1
35763	PD-Q13-3KD0810	6,897	1
35764	PD-Q13-3KD1003	1,704	1
35765	PD-Q13-3KD1004	2,6	1
35766	PD-Q13-3KD1005	3,856	1
35767	PD-Q13-3KD1006	4,744	1
35768	PD-Q13-3KD1008	7,14	1
35769	PD-Q13-3KD1010	8,38	1
35770	PD-Q13-3KD1203	2,168	1
35771	PD-Q13-3KD1204	3,316	1
35772	PD-Q13-3KD1205	4,91	1
35773	PD-Q13-3KD1206	6,38	1
35774	PD-Q13-3KD**1208**	9,082	1

12 – širina omarice, 08 – globina omarice

Talni pokrovi v enem kosu za QA40 in QA55

35775	PD-Q13-1KD0603	0,9	1
35776	PD-Q13-1KD0604	1,33	1
35777	PD-Q13-1KD0605	1,72	1
35778	PD-Q13-1KD0606	2,21	1
35779	PD-Q13-1KD0608	3,12	1
35780	PD-Q13-1KD0610	4,02	1
35781	PD-Q13-1KD0803	1,31	1
35782	PD-Q13-1KD0804	1,92	1
35783	PD-Q13-1KD0805	2,63	1
35784	PD-Q13-1KD0806	3,32	1
35785	PD-Q13-1KD0808	4,72	1
35786	PD-Q13-1KD0810	6,08	1
35787	PD-Q13-1KD1003	1,567	1
35788	PD-Q13-1KD1004	2,53	1
35789	PD-Q13-1KD1005	3,41	1
35790	PD-Q13-1KD1006	4,18	1
35791	PD-Q13-1KD1008	5,93	1
35792	PD-Q13-1KD1010	7,68	1
35793	PD-Q13-1KD1203	2,1	1
35794	PD-Q13-1KD1204	3,12	1
35795	PD-Q13-1KD1205	4,21	1
35796	PD-Q13-1KD1206	5,01	1
35797	PD-Q13-1KD**1208**	7,53	1

12 – širina omarice, 08 – globina omarice

Montažne plošče za QA40 in QA55

17499	PD-Q03-MP1706	21	1
17500	PD-Q03-MP1708	28	1
17601	PD-Q03-MP1710	35	1
17602	PD-Q03-MP1712	42	1
17603	PD-Q03-MP1906	23,5	1
17604	PD-Q03-MP1908	31,5	1
17605	PD-Q03-MP1910	39	1
17606	PD-Q03-MP1912	47	1
17607	PD-Q03-MP2106	26,5	1
17608	PD-Q03-MP2108	35	1
17609	PD-Q03-MP2110	44	1
21132	PD-Q03-MP**2112**	53	1

21 – višina plošče, 12 – širina omarice

Polnilne plošče med montažnimi ploščami za QA40 in QA55

17610	PD-Q03-MPV17	5	1
17611	PD-Q03-MPV19	6	1
17612	PD-Q03-MPV**21**	7	1

21 – višina plošče [dm]

Montažne letve za lažjo montažo MP

35798	PD-Q13-LMP04	1,42	1
35799	PD-Q13-LMP05	1,92	1
35800	PD-Q13-LMP06	2,23	1
35801	PD-Q13-LMP08	3,48	1
35802	PD-Q13-LMP**10**	4,71	1

10 – globina omarice

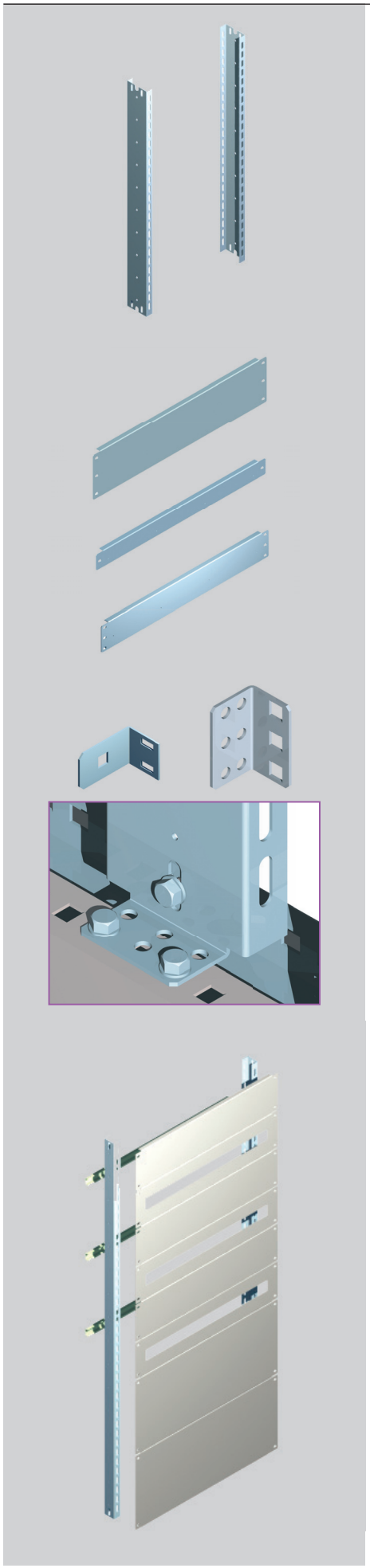

Koda	Tip	Teža [kg]	Embalaža [kom]
Montažne letve za montažo komponent zadaj (QA)			
17613	PD-QK-76LB06	1,5	1
17614	PD-QK-76LB08	2	1
17615	PD-QK-76LB10	2,5	1
17616	PD-Q03-76LB12	3	1
17617	PD-QK-45LB06	1	1
17618	PD-QK-45LB08	1,5	1
17619	PD-QK-45LB10	2	1
17620	PD-Q03-**45**LB**12**	2,5	1

45 – višina letve,
12 – širina/globina omarice

Nosilci za montažne letve QA, KB			
17643	PD-QK-40LP06	0,6	1
17644	PD-QK-60LP06	0,8	1
17645	PD-QK-80LP06	1	1
17646	PD-QK-100LP06	1,2	1
17647	PD-QK-120LP06	1,4	1
17648	PD-QK-150LP06	1,6	1
17649	PD-QK-160LP06	1,8	1
17650	PD-QK-200LP06	2	1
17651	PD-QK-40LP08	0,8	1
17652	PD-QK-60LP08	1	1
17653	PD-QK-80LP08	1,2	1
17654	PD-QK-100LP08	1,4	1
17655	PD-QK-120LP08	1,6	1
17656	PD-QK-150LP08	1,8	1
17657	PD-QK-160LP08	2	1
17658	PD-QK-200LP08	2,2	1
17659	PD-QK-40LP10	1	1
17660	PD-QK-60LP10	1,2	1
17661	PD-QK-80LP10	1,4	1
17662	PD-QK-100LP10	1,6	1
17663	PD-QK-120LP10	1,8	1
17664	PD-QK-150LP10	2	1
17665	PD-QK-160LP10	2,2	1
17666	PD-QK-200LP10	2,9	1
20739	PD-QK-80LP12	1,6	1
20740	PD-QK-100LP12	1,8	1
20741	PD-QK-160LP12	2,4	1
20742	PD-QK-**200**LP12	3,2	1

200 – višina tirnice, 12 – širina omarice

Vertikalni zunanji pokrovi za QA			
36004	PD-Q13-KMM17	1,17	1
36005	PD-Q13-KMM19	1,3	1
36006	PD-Q13-KMM**21**	1,42	1

21 – višina pokrovov [dm]

Koda	Tip	Teža [kg]	Embalaža [kom]
Montažne letve za montažo komponent na strani ali spredaj za QA			
35803	PD-Q13-65LBC04	0,7	1
35804	PD-Q13-65LBC05	0,9	1
35805	PD-Q13-65LBC06	1,1	1
35806	PD-Q13-65LBC08	1,3	1
35807	PD-Q13-65LBC10	1,5	1
35808	PD-Q13-65LBC12	1,7	1
35809	PD-Q13-40LBC03	0,4	1
35810	PD-Q13-40LBC04	0,6	1
35811	PD-Q13-40LBC05	0,8	1
35812	PD-Q13-40LBC06	1	1
35813	PD-Q13-40LBC08	1,2	1
35814	PD-Q13-**40**LBC**10**	1,4	1

40 – višina letve ,
10 – širina/globina omarice

Vertikalne konzole montažnih letev za QA, KB			
17642	PD-QK-**1D**	0,2	1
35815	PD-QK-**2D**	0,2	1

1D for PD-QK-100LV...,
2D for PD-QK-50LV...

Modularne montažne letve za QA			
35816	PD-Q13-M17	11,2	1
35817	PD-Q13-M19	12,2	1
35818	PD-Q13-M21	13,1	1
35819	PD-Q13-M17A	7,2	1
35820	PD-Q13-M19A	7,8	1
35821	PD-Q13-M21A	8,4	1

21 – višina tirnice, A – za kombinacijo z ARION

Drsna nosilec za montažne letve Konzole za QA, KB			
20743	PD-QK-DP1	0,4	1

Montažna letev za terminalno ploščo QA, KB			
19738	PD-QK-60LSP06	1	1
19739	PD-QK-60LSP08	1,3	1
19740	PD-QK-**60**LSP**10**	1,6	1

60 – višina tirnice, 10 – širina omarice

Montažna letev zadnjega terminala za QA, KB			
19741	PD-QK-60LSZ06	1	1
19742	PD-QK-60LSZ08	1,3	1
19743	PD-QK-**60**LSZ**10**	1,6	1

60 - višina tirnice, 10 – širina omarice

Montažne letve za kabelske nosilce Sonap za QA, KB			
19744	PD-QT-DS**M**	0,2	1
19745	PD-QT-DS**V**	0,35	1

12 – širina omarice

Horizontalni zunanji pokrovi za Modularni sistem za QA40 in QA55			
35846	PD-Q13-KMK06	0,31	1
35847	PD-Q13-KMK08	0,44	1
35848	PD-Q13-KMK10	0,55	1
35849	PD-Q13-KMK**12**	0,7	1

12 – širina omarice

Koda	Tip	Teža [kg]	Embalaža [kom]
Vertikalne montažne letve za QA, KB			
17632	PD-QK-100LV06	1,5	1
17633	PD-QK-100LV10	2,4	1
17634	PD-QK-100LV12	2,9	1
17635	PD-QK-100LV14	3,4	1
17636	PD-QK-100LV16	4,4	1
21136	PD-QK-100LV17	4,8	1
17637	PD-QK-100LV18	5,2	1
20736	PD-QK-100LV19	6	1
21137	PD-QK-100LV21	7	1
17638	PD-QK-50LV10	1,7	1
17639	PD-QK-50LV12	2	1
17640	PD-QK-50LV16	2,7	1
21138	PD-QK-50LV17	2,9	1
17641	PD-QK-50LV18	3	1
20737	PD-QK-50LV19	3,5	1
20738	PD-QK-**50**LV**21**	4	1

50 – širina tirnice, 21 – višina tirnice

Nosilci terminalnih blokov za QA, KB			
20744	PD-QK-LKU06	0,7	1
20745	PD-QK-LKU08	1	1
20746	PD-QK-LKU10	1,3	1
20747	PD-QK-LKU**12**	1,6	1

M – majhen 90 mm, V - velik 160 mm

Pokrovi IP20 z izrezom 45 mm Za modularni sistem za QA40, QA55			
35830	PD-Q13-KM01506	0,25	1
35831	PD-Q13-KM01508	0,33	1
35832	PD-Q13-KM01510	0,48	1
35833	PD-Q13-KM01512	0,56	1
35834	PD-Q13-KM02006	0,33	1
35835	PD-Q13-KM02008	0,48	1
35836	PD-Q13-KM02010	0,62	1
35837	PD-Q13-KM02012	0,76	1
35838	PD-Q13-KM03006	0,46	1
35839	PD-Q13-KM03008	0,64	1
35840	PD-Q13-KM03010	0,95	1
35841	PD-Q13-KM03012	1,06	1
35842	PD-Q13-KM04506	0,92	1
35843	PD-Q13-KM04508	1,3	1
35844	PD-Q13-KM04510	1,8	1
35845	PD-Q13-KM0**4512**	2,2	1

45 – višina pokrovov, 12 – širina omarice

Pokrovi IP20 z izrezom 45 mm Za modularni sistem za QA40, QA55			
35822	PD-Q13-KMV01506	0,23	1
35823	PD-Q13-KMV01508	0,27	1
35824	PD-Q13-KMV01510	0,34	1
35825	PD-Q13-KMV01512	0,44	1
35826	PD-Q13-KMV0206	0,3	1
35827	PD-Q13-KMV0208	0,45	1
35828	PD-Q13-KMV0210	0,59	1
35829	PD-Q13-KMV**0212**	0,74	1

02 – višina pokrovov, 12 – širina omarice

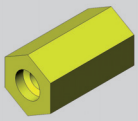

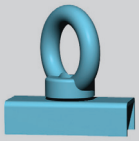

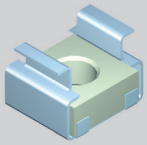

Koda	Tip	Teža [kg]	Embalaža [kom]
Distančniki za QA, KB, NP			
33786	PD-QK-D1M51	0,232	10
33787	PD-QK-D1M52	0,258	10
33789	PD-QK-D1M61	0,28	10
33790	PD-QK-D1M62	0,305	10
33791	PD-QK-D1M8**1**	0,437	10
33792	PD-QK-D1M8**2**	0,469	10

...2 - višina 22 mm, ...1 - višina 19 mm

Koda	Tip	Teža [kg]	Embalaža [kom]
Zapahi za QA, KB65			
17454	PD-QK-**UBD**	0,05	1
17455	PD-QK-**UBB5**	0,04	1
20748	PD-QK-**UVD**	0,05	1
20749	PD-QK-**UVZ**	0,04	1

..UBD- ključ „D“ , ..UBB5- ključ DB5
..UVD-vložek „D“ , ..UVZ-blokirni vložek

Koda	Tip	Teža [kg]	Embalaža [kom]
Osvetlitev omaric			
33324	PD-QK-OSL	0,4	1

Koda	Tip	Teža [kg]	Embalaža [kom]
Tečaji za vrata za QA, KB			
20751	PD-QK-SK11	0,1	1

Koda	Tip	Teža [kg]	Embalaža [kom]
Povezovalni kompleti za QA40, QA55			
19749	PD-Q03-SPC18	1,35	1
19750	PD-Q03-SPC20	1,35	1
19751	PD-Q03-SPC22	1,35	1
35850	PD-Q13-SPC18K	0,28	1
35851	PD-Q13-SPC20K	0,28	1
35852	PD-Q13-SPC**22K**	0,28	1

22 – višina omarice, ...K - ključ

Koda	Tip	Teža [kg]	Embalaža [kom]
Okvirne matice za QA, KB			
17432	PD-QK-M6	0,005	1
17433	PD-QK-M8	0,008	1
17434	PD-QK-M10	0,01	1

M10- navoj

Koda	Tip	Teža [kg]	Embalaža [kom]
Nosilec tečaja vrat za QA			
35853	PD-Q13-DSK	0,2	1

Koda	Tip	Teža [kg]	Embalaža [kom]
Ključavnica			
20407	PD-QK-ARAL7035	0,43	1

Koda	Tip	Teža [kg]	Embalaža [kom]
Dvižna ošesa za QA40, QA55			komplet
19780	PD-Q03-4Z012	1,21	1

Koda	Tip	Teža [kg]	Embalaža [kom]
Ključavnica za QA			
19781	PD-Q03-AD120	0,27	1
37166	PD-Q13-AD**160**	0,27	1

160 – kot odpiranja

Koda	Tip	Teža [kg]	Embalaža [kom]
Žep za dokumente			
34377	PD-QK-DVA**4PS**	0,15	1
35854	PD-QK-DVA06	0,15	1
35855	PD-QK-**DVA08**	0,15	1

DVA - privijačeno, 08 – širina omarice,
4PS – samolepljiv komplet iz umetne mase

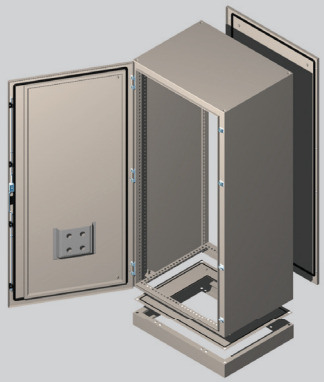

KB SAMOSTOJNA PROSTOJEČA RAZDELILNA OMARA

Tip	KB65
Za tokokroge nazivne napetosti	1000 V a.c. , 1500 V d.c.
Stopnja zaščite	IP65
Tesnilni material	poliuretan
Največje dovoljeno breme, okvir	500 kg
Največje dovoljeno breme, vrata	50 kg
Mehanska odpornost proti udarcem	IK09
Barva	za standardno verzijo RAL 7035 Po naročilu prebarvamo v drugi barvi po RAL lestvici
Mesto uporabe znotraj	Za zunanjo uporabo predlagamo posvet s proizvajalcem
Temperatura okolice	- 5 ÷ + 40 °C
Nadmorska višina	do 1000 m
Standardi	EN 62208, EN 60439-1

Tipska identifikacija **KB65-200806-P**

- Tip omarice
- Stopnja zaščite IP
- višina dm
- dobava vključuje podstavek
- globina dm
- širina dm

Opis izvedbe omarice

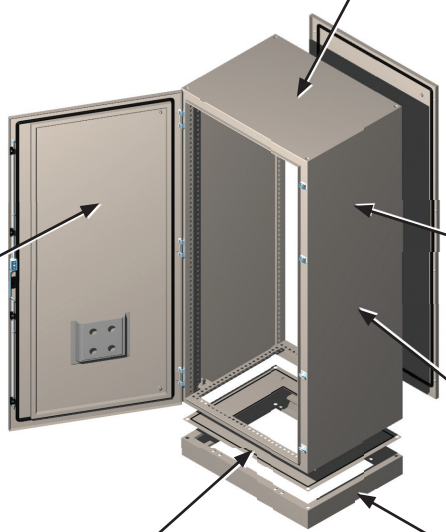

Fiksna streha

Vrata
- Jeklena pločevina debeline 1.5 mm
- Tesnilni iz poliuretana
- Varjena ojačitev za povečanje stabilnosti vrat
- Ključavnica DB5
- Odpiranje vrat levo; možnost odpiranja levo/desno
- pripravljeni priključki za ozemljitveno povezavo
- Žep za dokumente
- Enojna za širino do 1000 mm

Okvir
- Varjen okvir iz jeklene pločevine debeline 2 mm
- Na notranji strani perforirano na 25 mm
- Montažna zadnja stena s poliuretanskim tesnilom
- Nastavki za pritrditev dvižnih ušes
- pripravljeni priključki za ozemljitveno povezavo

Fiksni stranski steni

Podstavek 100 mm

Dno z odprtino
- Za dosego stopnje zaščite IP65, uporabite pokrov dna v enem kosu

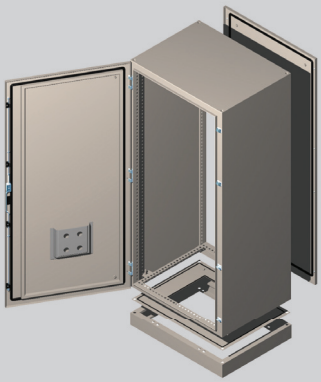

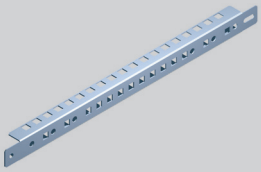

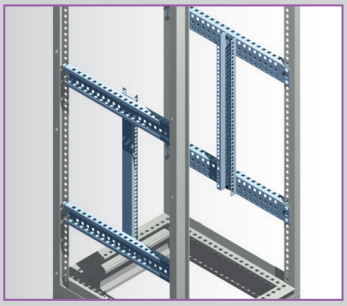

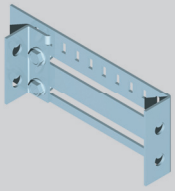

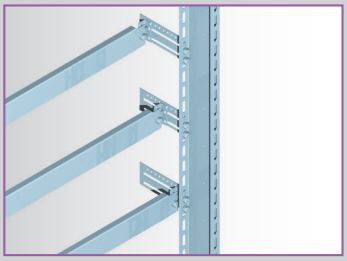

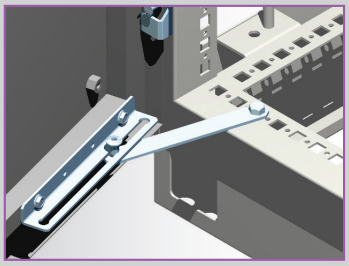

Koda	Tip	Teža [kg]	Embalaža [kom]
KB65, stopnja zaščite IP65			
14781	KB65-180604-P	88	1
14782	KB65-180605-P	96	1
14783	KB65-180606-P	103	1
14784	KB65-180804-P	103	1
14785	KB65-180805-P	111	1
14786	KB65-180806-P	119	1
14787	KB65-181004-P	117	1
14788	KB65-181005-P	126	1
14789	KB65-181006-P	135	1
14790	KB65-200604-P	94	1
14791	KB65-200605-P	99	1
14792	KB65-200606-P	110	1
14793	KB65-200804-P	120	1
14794	KB65-200805-P	128	1
14795	KB65-200806-P	136	1
14796	KB65-201004-P	130	1
14797	KB65-201005-P	139	1
14798	KB65-201006-P	148	1
14799	KB65-220604-P	101	1
14870	KB65-220605-P	112	1
14871	KB65-220606-P	119	1
14872	KB65-220804-P	136	1
14873	KB65-220805-P	147	1
14874	KB65-220806-P	155	1
14875	KB65-221004-P	147	1
14876	KB65-221005-P	159	1
14877	KB65-221006-**P**	167	1

P – vsebuje podstavek

Nosilec za montažne letve za QA, KB			
17643	PD-QK-40LP06	0,6	1
17644	PD-QK-60LP06	0,8	1
17645	PD-QK-80LP06	1	1
17646	PD-QK-100LP06	1,2	1
17647	PD-QK-120LP06	1,4	1
17648	PD-QK-150LP06	1,6	1
17649	PD-QK-160LP06	1,8	1
17650	PD-QK-200LP06	2	1
17651	PD-QK-40LP08	0,8	1
17652	PD-QK-60LP08	1	1
17653	PD-QK-80LP08	1,2	1
17654	PD-QK-100LP08	1,4	1
17655	PD-QK-120LP08	1,6	1
17656	PD-QK-150LP08	1,8	1
17657	PD-QK-160LP08	2	1
17658	PD-QK-200LP08	2,2	1
17659	PD-QK-40LP10	1	1
17660	PD-QK-60LP10	1,2	1
17661	PD-QK-80LP10	1,4	1
17662	PD-QK-100LP10	1,6	1
17663	PD-QK-120LP10	1,8	1
17664	PD-QK-150LP10	2	1
17665	PD-QK-160LP10	2,2	1
17666	PD-QK-200LP10	2,9	1
20739	PD-QK-80LP12	1,6	1
20740	PD-QK-100LP12	1,8	1
20741	PD-QK-160LP12	2,4	1
20742	PD-QK-**200**LP12	3,2	1

200 – višina letve [mm], širina omarice [dm]

Zadnje montažne letve za QA, KB			
19741	PD-QK-60LSZ06	1	1
19742	PD-QK-60LSZ08	1,3	1
19743	PD-QK-60LSZ**10**	1,6	1

60 – višina letve,10 – širina omarice

Koda	Tip	Teža [kg]	Embalaža [kom]
Talni pokrovi v enem kosu za KB			
14930	PD-QK01-2KD0604	4,5	1
14931	PD-QK01-2KD0605	5	1
14932	PD-QK01-2KD0606	6	1
14933	PD-QK01-2KD0608	7	1
14934	PD-QK01-2KD0610	8	1
14935	PD-QK01-2KD0804	5	1
17462	PD-QK01-2KD0805	6	1
17463	PD-QK01-2KD0806	7	1
17464	PD-QK01-2KD0808	8	1
17465	PD-QK01-2KD0810	9	1
17466	PD-QK01-2KD1004	6,5	1
17467	PD-QK01-2KD1005	7	1
17468	PD-QK01-2KD1006	8	1
17469	PD-QK01-2KD1008	9	1
17470	PD-QK01-2KD**1010**	10	1

10 – širina omarice,10 – globina omarice

Montažne letve za sprednjo montažo KB			
14964	PD-QK01-76LC06	1,4	1
14965	PD-QK01-76LC08	1,8	1
14966	PD-QK01-76LC10	2,3	1
14967	PD-QK01-45LC06	1	1
14968	PD-QK01-45LC08	1,2	1
14969	PD-QK01-**45**LC**10**	1,4	1

45 – višina letve,10 – širina omarice

Vertikalne konzole montažnih letev za QA, KB			
17642	PD-QK-**1D**	0,2	1
35815	PD-QK-**2D**	0,2	1

1D for PD-QK-100LV...
2D for PD-QK-50LV...

Montažne letve za stransko montažo (KB)			
14960	PD-QK01-76LB04	1	1
14961	PD-QK01-76LB05	1,3	1
17613	PD-QK-76LB06	1,5	1
14962	PD-QK01-45LB04	0,6	1
14963	PD-QK01-45LB05	0,8	1
17617	PD-QK-**45**LB**06**	1	1

45 – višina letve [mm], 06 – globina omarice

Sprednje priključne letve za QA, KB			
19738	PD-QK-60LSP06	1	1
19739	PD-QK-60LSP08	1,3	1
19740	PD-QK-**60**LSP**10**	1,6	1

60 – višina letve,10 – širina omarice

Zadnje priključne letve za QA, KB			
19741	PD-QK-60LSZ06	1	1
19742	PD-QK-60LSZ08	1,3	1
19743	PD-QK-**60**LSZ**10**	1,6	1

60 – višina letve, 10 – širina omarice

Konzole priključnega bloka za QA, KB			
19744	PD-QT-DS**M**	0,2	1
19745	PD-QT-DS**V**	0,35	1

...M - višina 90 mm, V - višina 160 mm

Žep za dokumente			
34377	PD-QK-DVA**4PS**	0,15	1

4PS – samolepljivi komplet iz umetne mase

Popravna barva			
20407	PD-QK-ARAL7035	0,43	1

Koda	Tip	Teža [kg]	Embalaža [kom]
Montažne plošče za KB			
14939	PD-QK01-MP1706	21	1
14940	PD-QK01-MP1906	23,5	1
14941	PD-QK01-MP2106	26	1
14945	PD-QK01-MP1708	28	1
14946	PD-QK01-MP1908	31,5	1
14947	PD-QK01-MP2108	34,5	1
14951	PD-QK01-MP1710	35	1
14952	PD-QK01-MP1910	39	1
14953	PD-QK01-MP**2110**	43	1

21 – višina plošče, 10 – širina omarice

Vertikalne montažne letve za QA, KB			
17632	PD-QK-100LV06	1,5	1
17633	PD-QK-100LV10	2,4	1
17634	PD-QK-100LV12	2,9	1
17635	PD-QK-100LV14	3,4	1
17636	PD-QK-100LV16	4,4	1
21136	PD-QK-100LV17	4,8	1
17637	PD-QK-100LV18	5,2	1
20736	PD-QK-100LV19	6	1
21137	PD-QK-100LV21	7	1
17638	PD-QK-50LV10	1,7	1
17639	PD-QK-50LV12	2	1
17640	PD-QK-50LV16	2,7	1
21138	PD-QK-50LV17	2,9	1
17641	PD-QK-50LV18	3	1
20737	PD-QK-50LV19	3,5	1
20738	PD-QK-**50**LV**21**	4	1

50 – širina letve, 21 – višina tirnice

Montažne letve za kabelske police Sonap za QA, KB			
20744	PD-QK-LKU06	0,7	1
20745	PD-QK-LKU08	1	1
20746	PD-QK-LKU10	1,3	1
20747	PD-QK-LKU**12**	1,6	1

12 – globina omare

Dvižna ušesa za KB		komplet	
17431	PD-QK01-4Z016	0,91	1

Lovilec vrat za KB			
17430	PD-Q09-AD**120**	2,7	1

Kot odpiranja 1200

Ključavnice za QA, KB65			
17454	PD-QK-**UBD**	0,05	1
17455	PD-QK-**UBB5**	0,04	1
20748	PD-QK-**UVD**	0,05	1
20749	PD-QK-**UVZ**	0,04	1

...UBD- ključ „D", ..UBB5- ključ DB5blokirni vložek

Utori kletke za QA, KB			
17432	PD-QK-M6	0,005	1
17433	PD-QK-M8	0,008	1
17434	PD-QK-**M10**	0,01	1

M10 - navoj

Svetila			
33324	PD-QK-OSL	0,4	1

Tečaj vrat za QA, KB			
20751	PD-QK-SK11	0,1	1

Drsnik na letvi za QA, KB		komplet	
20743	PD-QK-DP1	0,4	1

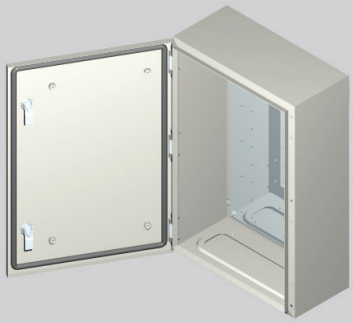

NP STENSKE RAZDELILNE OMARICE

Tip	NP65
Za tokokroge nazivne napetosti	1000 V a.c. , 1500 V d.c.
Stopnja zaščite	IP65
Tesnilni material	poliuretan
Maksimalna dovoljena obremenitev, okvir	katalog razdelilne plošče in stikalne omarice št. D36
Maksimalna dovoljena obremenitev, vrata	katalog razdelilne plošče in stikalne omarice št. D36
Mehanska odpornost proti udarcem	IK09
Barva	za standardno verzijo RAL 7035 Po naročilu prebarvamo v drugi barvi po RAL lestvici
Mesto uporabe	notranji prostori Za zunanjo rabo priporočamo posvet s proizvaj
Temperatura okolice	- 5 ÷ + 40 °C
Nadmorska višina	do 1000 m
Standardi	EN 62208, EN 60439-1

Tipska identifikacija **NP65-0806025**

- Tip omarice
- Stopnja zaščite IP
- Višina dm
- Globina cm
- širina dm

Opis izvedbe omarice

Vrata
- Jeklena pločevina debeline 1.5 mm
- Tesnilo: poliuretan
- Pripravljena za montažo perforirane ojačitve
- Zapahi z jezičkom DB5,
  Nad 800 mm zapah s palico
- Odpiranje levo; možnost odpiranja vrat levo/desno
- pripravljeni priključki za ozemljitveno povezavo

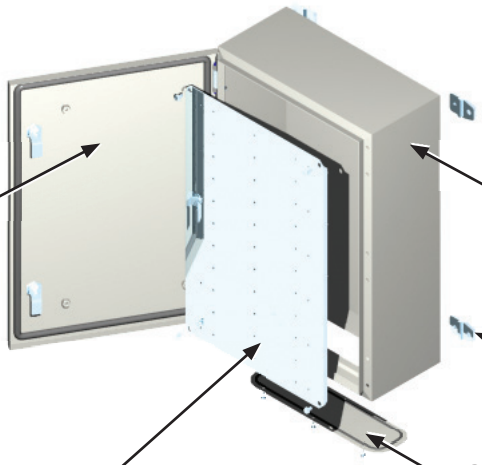

Okvir
- Varjen okvir iz jeklene pločevine debeline1.5 mm, fiksna zadnja stena
- fiksna streha in stranski steni
- nastavki za pritrditev dvižnih ušes
- pripravljeni priključki za ozemljitveno povezavo

Pritrditvena ušesa (pribor se naroča posebej)

Montažna plošča

Dno s premično prirobnico

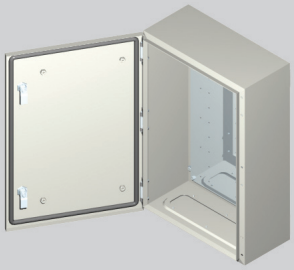

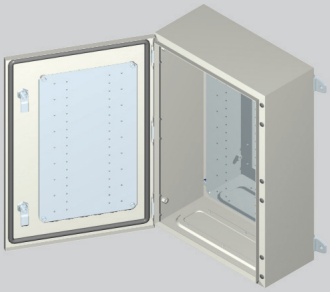

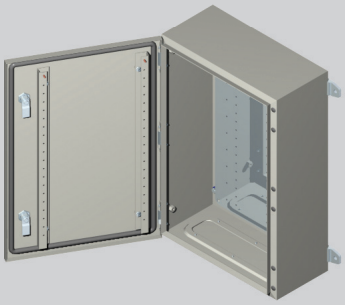

NP65, stopnja zaščite IP65

Koda	Tip	Teža [kg]	Embalaža [kom]
18690	NP65-0302012	4,7	1
18691	NP65-0302015	5	1
18692	NP65-0302020	5,5	1
18693	NP65-0303020	7,5	1
18694	NP65-0304015	8,5	1
18695	NP65-0304020	9,5	1
18696	NP65-0403015	8,5	1
18697	NP65-0403020	9,5	1
18698	NP65-0404015	10,5	1
18699	NP65-0404020	12,5	1
18800	NP65-0405015	12,5	1
18801	NP65-0405020	13,5	1
18802	NP65-0406015	14,5	1
18803	NP65-0406020	15,5	1
18804	NP65-0406025	17	1
18805	NP65-0503020	11,5	1
18806	NP65-0504015	12,5	1
18807	NP65-0504020	13,5	1
20692	NP65-0504025	14,5	1
18808	NP65-0505015	15	1
18809	NP65-0505020	16	1
18810	NP65-0505025	16,5	1
18811	NP65-0507020	21	1
18812	NP65-0507025	22,5	1
18813	NP65-0604015	14,5	1
18814	NP65-0604020	15,5	1
18815	NP65-0604025	17	1
20693	NP65-0605015	17,5	1
18816	NP65-0606020	21,5	1
18817	NP65-0606025	24	1
18818	NP65-0606030	27	1
18819	NP65-0608025	31,5	1
18820	NP65-0608030	33	1
18821	NP65-0705020	21	1
18822	NP65-0705025	22,5	1
18823	NP65-0806025	29,5	1
18824	NP65-0806030	31,5	1
18825	NP65-0808030	39	1
18826	NP65-0808040	43	1
20694	NP65-1006025	35	1
20695	NP65-1008025	42	1
18827	NP65-1008030	47,5	1
18828	NP65-1008040	51,5	1
18829	NP65-1206025	43	1
18830	NP65-1208030	55,5	1
18831	NP65-**1208**040	60	1

12 – višina omarice,
08 – širina omarice

Montažne plošče na vratih omarice NP65

Koda	Tip	Teža [kg]	Embalaža [kom]
18832	PD-N-MPD0303	1,4	1
18833	PD-N-MPD0304	1,9	1
18834	PD-N-MPD0403	1,9	1
18835	PD-N-MPD0404	2,6	1
18836	PD-N-MPD0405	3,2	1
18837	PD-N-MPD0406	3,8	1
18838	PD-N-MPD0503	2,4	1
18839	PD-N-MPD0504	3,2	1
18840	PD-N-MPD0505	4	1
18841	PD-N-MPD0507	5,6	1
18842	PD-N-MPD0604	3,8	1
21140	PD-N-MPD0605	4,8	1
18843	PD-N-MPD0606	5,8	1
18844	PD-N-MPD0608	7,7	1
18845	PD-N-MPD0705	5,6	1
18846	PD-N-MPD0806	7,7	1
18847	PD-N-MPD0808	10,2	1
21141	PD-N-MPD1006	9,7	1
18848	PD-N-MPD1008	12,8	1
18849	PD-N-MPD1206	11,5	1
18850	PD-N-MPD**1208**	15,4	1

12 – višina omarice,
08 – širina omarice

Ojačitev vrat omarice NP65

Koda	Tip	Teža [kg]	Embalaža [kom]
18851	PD-N-VY0303	0,6	1
18852	PD-N-VY0304	0,6	1
18853	PD-N-VY0403	0,8	1
18854	PD-N-VY0404	0,8	1
18855	PD-N-VY0405	0,8	1
18856	PD-N-VY0406	0,8	1
18857	PD-N-VY0503	1	1
18858	PD-N-VY0504	1	1
18859	PD-N-VY0505	1	1
18860	PD-N-VY0507	1	1
18861	PD-N-VY0604	1,2	1
21142	PD-N-VY0605	1,2	1
18862	PD-N-VY0606	1,2	1
18863	PD-N-VY0608	1,2	1
18864	PD-N-VY0705	1,4	1
18865	PD-N-VY0806	1,6	1
18866	PD-N-VY0808	1,6	1
21143	PD-N-VY1006	1,8	1
18867	PD-N-VY1008	1,8	1
18868	PD-N-VY1206	2	1
18869	PD-N-VY**1208**	2	1

12 – višina omarice,
08 – širina omarice

Koda	Tip	Teža [kg]	Embalaža [kom]
Sistemi s prilagodljivo globino za omarice NP65			
18871	PD-N-P04020	2	1
18872	PD-N-P04025	2	1
18873	PD-N-P05020	2,5	1
18874	PD-N-P05025	2,5	1
18875	PD-N-P06020	3	1
18876	PD-N-P06025	3	1
18877	PD-N-P06030	3	1
18878	PD-N-P07020	3,5	1
18879	PD-N-P07025	3,5	1
18880	PD-N-P08025	4	1
18881	PD-N-P08030	4	1
18882	PD-N-P08040	4	1
21144	PD-N-P10025	4,5	1
18883	PD-N-P10030	4,5	1
18884	PD-N-P10040	4,5	1
18885	PD-N-P12025	5	1
18886	PD-N-P12030	5	1
18887	PD-N-P**12**0**40**	5	1

12 – višina omarice,
40 – globina omarice [dm]

Pokrovi IP20 za modularni sistem omaric NP65 z izrezom 45 mm

18908	PD-N-KMV01503	0,33	1
18909	PD-N-KMV01504	0,47	1
18910	PD-N-KMV01505	0,59	1
18911	PD-N-KMV01506	0,72	1
18912	PD-N-KMV01507	0,86	1
18913	PD-N-KMV01508	0,99	1
18914	PD-N-KMV02002	0,38	1
18915	PD-N-KMV02003	0,51	1
18916	PD-N-KMV02004	0,62	1
18917	PD-N-KMV02005	0,78	1
18918	PD-N-KMV02006	0,93	1
18919	PD-N-KMV02007	1,02	1
18920	PD-N-KMV0**2008**	1,18	1

20 – višina pokrova, 8 – širina omarice

Distančniki za QA, KB, NP

33786	PD-QK-D1M51	0,232	10
33787	PD-QK-D1M52	0,258	10
33789	PD-QK-D1M61	0,28	10
33790	PD-QK-D1M62	0,305	10
33791	PD-QK-D1M8**1**	0,437	10
33792	PD-QK-D1M8**2**	0,469	10

...2 - višina 22 mm, ...1 - višina19 mm,
M8- navoj

Koda	Tip	Teža [kg]	Embalaža [kom]
Modularni sistemi za omarice NP65			
18890	PD-N-M0304	1,1	1
18891	PD-N-M0403	1,4	1
18892	PD-N-M0404	1,4	1
18893	PD-N-M0405	1,4	1
18894	PD-N-M0406	1,4	1
18895	PD-N-M0503	1,7	1
18896	PD-N-M0504	1,7	1
18897	PD-N-M0505	1,7	1
18898	PD-N-M0507	1,7	1
18899	PD-N-M0604	2	1
20762	PD-N-M0605	2	1
18900	PD-N-M0606	2	1
18901	PD-N-M0608	2	1
18902	PD-N-M0705	2,3	1
18903	PD-N-M0806	2,6	1
18904	PD-N-M0808	2,6	1
20763	PD-N-M1006	3,2	1
18905	PD-N-M1008	3,2	1
18906	PD-N-M1206	4	1
18907	PD-N-M**1208**	4	1

12 – višina omarice,
08 – širina omarice

Pokrovi IP20 za modularni sistem omaric NP65 brez izreza 45 mm

18921	PD-N-KM01503	0,48	1
18922	PD-N-KM01504	0,52	1
18923	PD-N-KM01505	0,63	1
18924	PD-N-KM01506	0,76	1
18925	PD-N-KM01507	0,85	1
18926	PD-N-KM01508	0,97	1
18927	PD-N-KM02003	0,57	1
18928	PD-N-KM02004	0,69	1
18929	PD-N-KM02005	0,8	1
18930	PD-N-KM02006	0,93	1
18931	PD-N-KM02007	1,07	1
18932	PD-N-KM0**2008**	1,25	1

20 – višina omarice,
08 – širina omarice

Koda	Tip	Teža [kg]	Embalaža [kom]
Notranja vrata za omarice NP65			
18935	PD-N-VD0403	3,6	1
18936	PD-N-VD0404	4,3	1
18937	PD-N-VD0405	5	1
18938	PD-N-VD0406	5,6	1
18939	PD-N-VD0503	4,2	1
18940	PD-N-VD0504	5	1
18941	PD-N-VD0505	5,7	1
18942	PD-N-VD0507	7,3	1
18943	PD-N-VD0604	5,6	1
21145	PD-N-VD0605	6,5	1
18944	PD-N-VD0606	7,4	1
18945	PD-N-VD0608	9,2	1
18946	PD-N-VD0705	7,3	1
18947	PD-N-VD0806	9,2	1
18948	PD-N-VD0808	11,5	1
21146	PD-N-VD1006	11	1
18949	PD-N-VD1008	13,8	1
18950	PD-N-VD1206	12,9	1
18951	PD-N-VD**1208**	16,3	1

12 – višina omarice,
08 – širina omarice

Zapahi za omarice NP65

18952	PD-N-**UD**	0,04	1
18954	PD-N-**UZ**	0,08	1
18955	PD-N-**URD**	0,08	1
18957	PD-N-**URZ**	0,1	1

UD – zapah z jezičkom - „D“
UZ zapah z jezičkom – zapahnitveni vložek
URD – plošča z vložkom „D“ za zaporno palico
URZ – plošča z zapahnitvenim vložkom za zaporno palico
UBD - ključ „D“
UBB5 - ključ DB5

Nosilna ušesa za NP komplet

19799	PD-N-4Z08	0,2	1

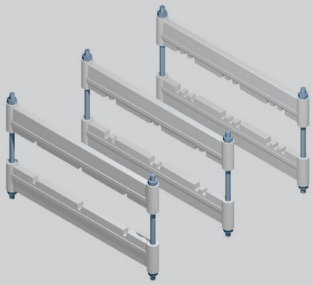

ZBIRALČNI SISTEMI

Nosilci zbiralk za QA, KB65

Koda	Tip	Teža [kg]	Embalaža [kom]
17445	PD-QK-DELTA110	1,5	1
35856	PD-QK-DELTA110/10	15	10
17446	PD-QK-DELTA210	1,45	1
35857	PD-QK-DELTA210/10	14,5	10
17447	PD-QK-DELTA310	1,4	1
35858	PD-QK-DELTA310/10	14	10
20752	PD-QK-DELTA110C	1,1	1
20753	PD-QK-DELTA210C	1,1	1
20754	PD-QK-DELTA**305C**	1,1	1

3 – število zbiralk po fazi,
05 – debelina zbiralk,C – kompaktnost
(globina omarice ≤ 400 mm)

Vijačni sorniki za nosilce DELTA zbiralk

20159	PD-QK-SV270	0,16	1

Montažni komplet za DELTA...C

20755	PD-QK-DS30	0,3	1
20756	PD-QK-DS40	0,3	1
20757	PD-QK-DS50	0,3	1
20758	PD-QK-DS60	0,3	1
20759	PD-QK-DS80	0,3	1
20760	PD-QK-DS100	0,3	1
20761	PD-QK-DS**120**	0,3	1

120 – višina zbiralk

Podporni izolatorji za QA, KB

Koda	Tip	Teža [kg]	Embalaža [kom]
17440	PD-QK-PW40M8	0,101	1
35859	PD-QK-PW40M8/100	0,101	100
17441	PD-QK-PW40M10	0,101	1
35860	PD-QK-PW40M10/100	0,101	100
17442	PD-QK-PW40M12	0,101	1
35861	PD-QK-PW**40M12**/100	0,101	100

40 – višina izolatorja [mm], M12 - navoj

Konzole podpornih izolatorjev za QA, KB

17437	PD-QK-DIVV**1**	0,3	1
17438	PD-QK-DIVV**2**	0,3	1
37172	PD-QK-DIVV**3**	0,3	1
17439	PD-QK-DIVS	0,3	1

0. komplet...1 (30 mm)
...2 (20 mm), 3 (25 mm)

Konzole podpornih izolatorjev za QA

37173	PD-Q13-DIM3-185	1,25	1

za D100/185

Fleksibilni konektorji

Koda	Tip	Teža [kg]	Embalaža [kom]
7447	PS-CU 40/10	1,5	1
7448	PS-CU 50/10	2	1
7449	PS-CU 60/10	2,6	1
7444	PS-AL 40/10	0,5	1
7445	PS-AL 50/10	0,6	1
7446	PS-AL **60/10**	0,7	1

60 – širina priklopnega območja,
10 – debelina zbiralk

Montažne letve za DELTA nosilce zbiralk

37167	PD-Q13-45LBD04	1,5	1
37168	PD-Q13-45LBD05	2	1
37169	PD-Q13-45LBD06	1	1
37170	PD-Q13-45LBD08	1,5	1
37171	PD-Q13-45LBD**10**	2	1

10 – globina omarice

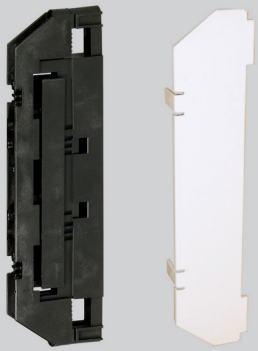

Nosilci zbiralk in zaščite

Koda	Tip	Opis	Teža [kg]	Embalaža [pcs]
8722	D100/185	nosilec sistema zbiralk, Un 690 V, razmak 100 mm, 185 mm, vijaki M10	0,480	10
8699	KD-D100/185	sprednja zaščita za D100/185	0,048	1
9030	SST-60/49-3	nosilec sistema zbiralk, razmak zbiralk 60 mm (3-polna, izvedba)	0,140	1
9032	SST-60/49-5	nosilec sistema zbiralk, razmak zbiralk 60 mm (3-polna, izvedba + PE + N)	0,160	1
9031	A-SST-60/49-3	stranska zaščita za SST-60/49-3	0,030	1
10405	A-SST-60/49-5	stranska zaščita za SST-60/49-5	0,040	1
322	SAP	zaščita zbiralk, dolžina 1.2 m	0,820	1
331	C30/ 6	sponka, velikost 30x5, 30x6, za SAP	0,013	24
332	C30/10	sponka, velikost 30x10, za SAP	0,013	24
333	C40/10	sponka, velikost 40x10, za SAP	0,015	24
334	C50/10	sponka, velikost 50x10, za SAP	0,015	24
335	C50/12	sponka, velikost 50x12, za SAP	0,020	24
336	C60/10	sponka, velikost 60x10, za SAP	0,025	24
7839	SEA	stranska zaščita zbiralk za SAP	0,022	12

Vtisnjene matice

11870	ZM8	vtisnjene matice za pripravo in vstavljanje zbiralk - navoj M8 za odprtino 10 mm - višina navoja 1.9 mm	0,004	200
35373	ZM8-V	vtisnjene matice za pripravo in vstavljanje zbiralk - navoj M8 za odprtino 10 mm - višina navoja 3.9 mm	0,005	200
11233	ZM10	vtisnjene matice za pripravo in vstavljanje zbiralk - navoj M10 za odprtino 12,5 mm - visina upresavanja 1,9 mm	0,006	200
35374	ZM10-V	vtisnjene matice za pripravo in vstavljanje zbiralk - navoj M10 za odprtino 12.5 mm - višina navoja 3.9 mm	0,080	200
11234	ZM12-V	vtisnjene matice za pripravo in vstavljanje zbiralk - navoj M12 za odprtino 15 mm - višina navoja 3.9 mm	0,010	200